

Instrucciones impresión etiquetas KREAMARKET L2960 Actualización 2023

1.- Clic en *Utilidades*.

2.- Clic en *Etiquetas*.

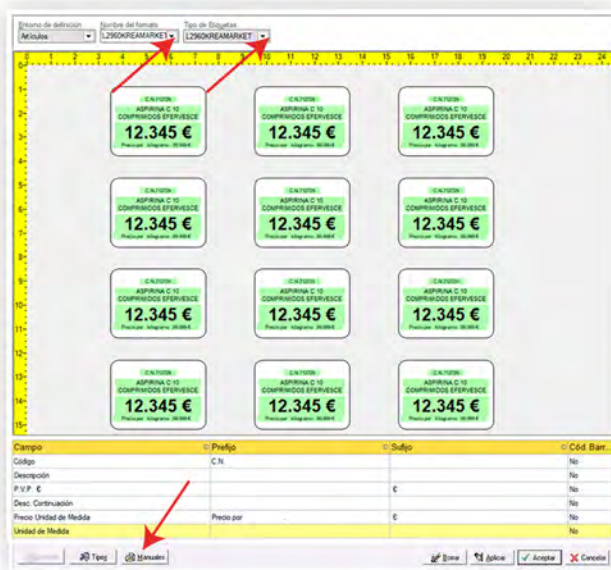
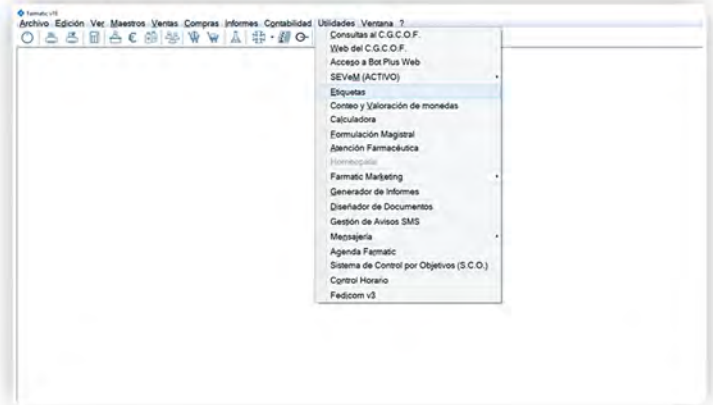

3.- En Nombre del formato, seleccione L2960KREAMARKET

4.- En Tipo de Etiquetas, seleccione L2960KREAMARKET

5.- Clic en *Manuales* y se abrirá una nueva pantalla.

6.- Con el lector de código de barras Ir leyendo los productos a etiquetar para crear un listado. Ir rectificando el nº de etiquetas a 1 unidad siempre ya que sólo necesitaremos una etiqueta por producto.

7.- Colocar las hojas precortadas en la bandeja de la impresora y clic en *Imprimir*.

8.- Siempre *"Empezar a imprimir a principio de página"*.

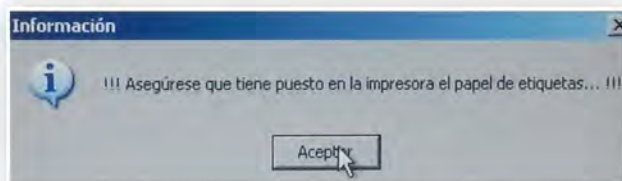
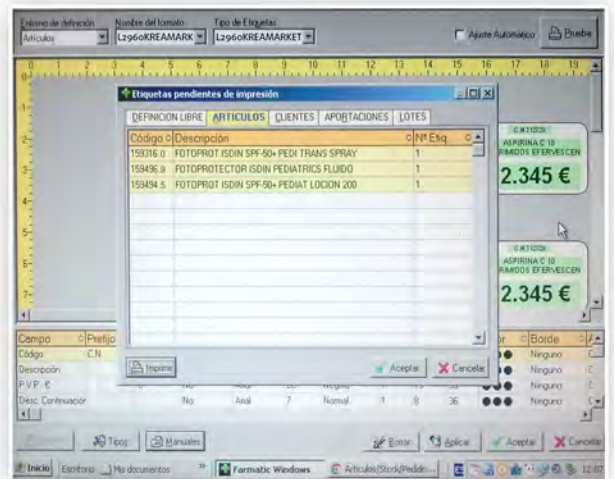

9.- Cortar la hoja transversalmente por la última línea de etiquetas impresa. Aprovechar el resto de hoja para una nueva impresión.



Si no le sale el Formato de etiqueta L2960KREAMRKET en la lista hay que configurarlo con estos parámetros:

Gestión de Etiquetas

Entorno de definición: Artículos | Nombre del formato: L2960KREAMARKE | Tipo de Etiquetas: L2960KREAMARKET

Campo	Prefijo	Sufijo	Cód. Barr...	Fuente	Tama...	Estilo	Horiz	Verti	Ancho	Color	Borde	Alineación
Código	C.N.		No	Antal	6	Normal	-1	4	15	●●●●	Ninguno	Centrado
Descripción			No	Antal	7	Normal	-1	8	36	●●●●	Ninguno	Centrado
P.V.P. €		€	No	Antal	20	Negrita	-1	15	36	●●●●	Ninguno	Centrado
Desc. Continuación			No	Antal	7	Normal	-1	11	35	●●●●	Ninguno	Centrado
Precio Unidad de Medida	Precio por	€	No	Antal	6	Normal	1	23	36	●●●●	Ninguno	Centrado
Unidad de Medida			No	Antal	6	Normal	-1	23	10	●●●●	Ninguno	Centrado

Botones: Borrar, Aplicar, Aceptar, Cancelar

Después de Precio por añadir 22 espacios y un punto.

Definición de Tipos de Etiquetas

Tipo de Etiqueta: DKREAMARKET | Unidades de medida: Milímetros

Margen superior: 9,0 Mm. | Alto de etiqueta: 29,0 Mm.

Margen lateral: 35,0 Mm. | Ancho de etiqueta: 40,0 Mm.

Extremo Vertical: 38,0 Mm. | Número Horizontal: 3

Extremo Horizontal: 60,0 Mm. | Número Vertical: 6

Papel Continuo:

Botones: Plantillas, Borrar, Aplicar, Aceptar, Cancelar